

**APOYO VISUAL UNIDAD 2 N° DE GUÍA: 10**

**RECURSO LINK:** LINK: 1.- <https://www.capitaldelarte.com/expresionismo-en-arte/>  
2.- <https://3minutosdearte.com/movimientos-y-estilos/el-expresionismo/>  
3.- <https://co.pinterest.com/pin/28217935152946294/>

ASIGNATURA: ARTES VISUALES

NOMBRE ESTUDIANTE: \_\_\_\_\_

CURSO: 3° LETRA: A-B-C FECHA: \_\_\_\_\_

O.A: 1. Crear trabajos de arte con un propósito expresivo personal y basados en la observación del entorno natural: animales, plantas y fenómenos naturales; entorno cultural: creencias de distintas culturas (mitos, seres imaginarios, dioses, fiestas, tradiciones, otros); entorno artístico: arte de la Antigüedad y movimientos artísticos como fauvismo, expresionismo y art nouveau.



Este es tu apoyo visual para ésta clase

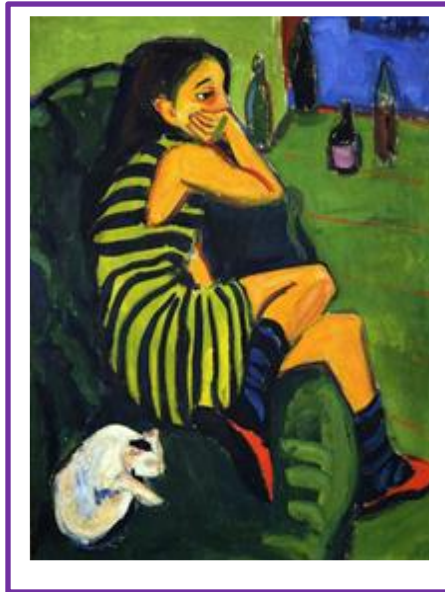

**¡Vamos que se puede crear!**