



**GUIA DE APRENDIZAJE**

**UNIDAD N° 1 SEMANA N°8**

**RECURSOS:**

ASIGNATURA: Historia, Geografía y Ciencias Sociales

NOMBRE ESTUDIANTE: \_\_\_\_\_

CURSO: 8° año A B FECHA: \_\_\_\_\_

OBJETIVO DE LA CLASE: “Distinguir la Monarquía absoluta de la Parlamentaria”

**El Absolutismo Monárquico** fue un sistema político, que se desarrolló en Europa durante los siglos XVII y XVIII. Este sistema, tuvo como figura central al monarca, un gobernante que concentró en sus manos los tres poderes del Estado (legislativo, ejecutivo y judicial). Para mantener su autoridad, los monarcas contaron con una serie de elementos que les permitieron fortalecer su poder.

**La monarquía parlamentaria** es una forma de gobierno con sistema representativo en la que el rey ejerce la función de jefe de Estado bajo el control del poder legislativo (parlamento) y del poder ejecutivo (gobierno). En palabras de Adolphe Thiers, El rey reina, pero no gobierna. Las normas y decisiones emanadas del Parlamento regulan no solo el funcionamiento del Estado sino también la actuación y funciones del propio rey.

**Actividad:**

- 1) Lee atentamente las paginas 26 y 27 del texto de Historia 8° año
- 2) Desarrolla los diferentes desafíos que se presentan para ti.
- 3) Lee y dibuja en tu cuaderno los mapas conceptuales que aparecen en la hoja de recursos didácticos.
- 4) Completa el mapa conceptual del absolutismo Monárquico
- 5) Responde si es verdadero y falso de acuerdo a lo aprendido en esta semana
- 6) Desarrolla la evaluación formativa “Ticket de salida”

Luis XIV de Francia





Luis XIV ha sido el monarca que más tiempo permaneció en su trono. Fue Rey de Francia y de Navarra, desde el 14 de mayo de 1643 hasta el 1 de septiembre de 1715, un total de 72 años. El Rey Sol, máximo exponente de las monarquías absolutistas,

A) Complete el siguiente mapa conceptual con las palabras que se encuentran a continuación:

Ejército Profesional-; Burocracia; Asesores directos del rey; Diplomáticos; Impuestos

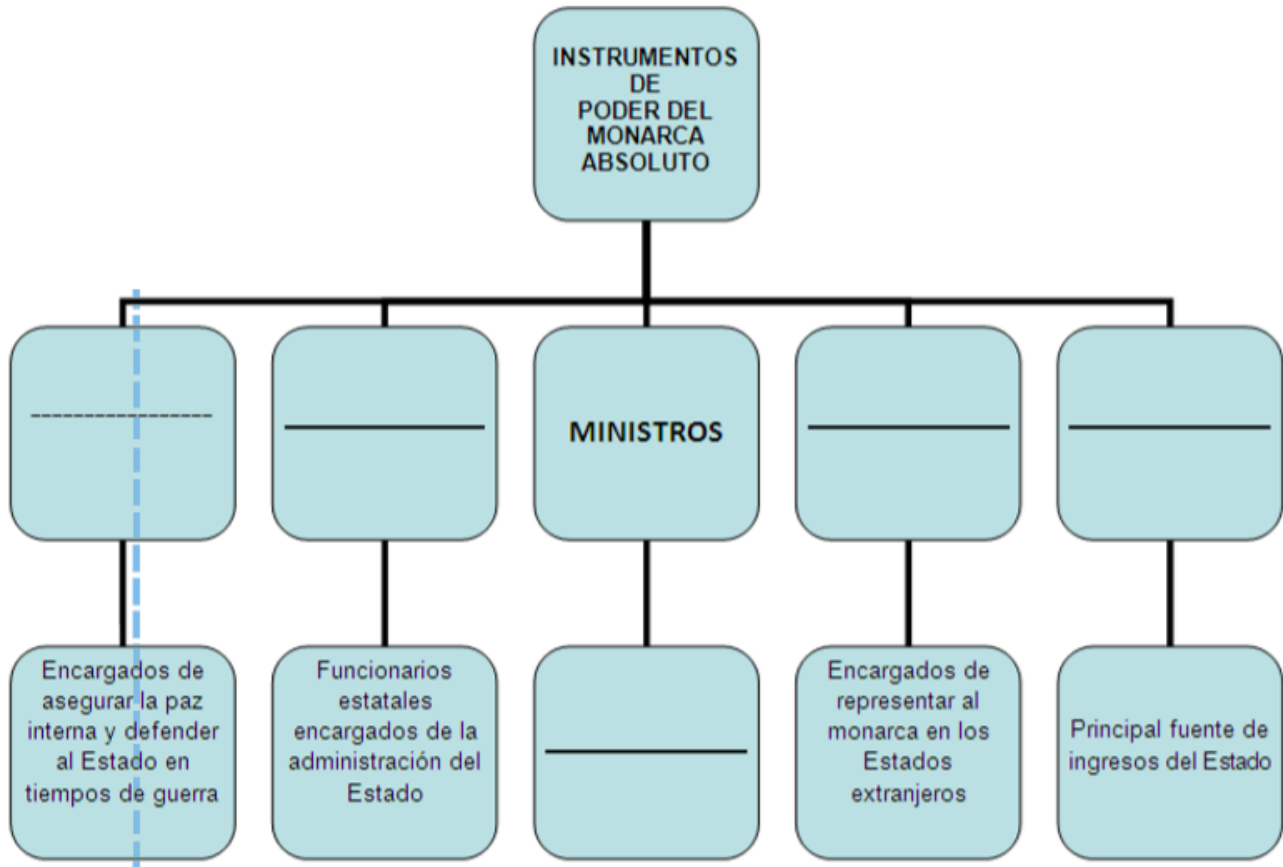

B) De acuerdo al esquema anterior y a tus conocimientos, clasifica los siguientes elementos anteponiendo una **F** si es feudal y una **A** si es absolutismo.

- \_\_\_ Existencia de poderes políticos locales.
- \_\_\_ Centralización del poder político.
- \_\_\_ Ejército profesional y permanente.
- \_\_\_ Ejército de señores.
- \_\_\_ Dependencia personal entre las personas
- \_\_\_ Las personas son súbditos de un mismo

C) ¿Quién fue Luis XIV de Francia \_\_\_\_\_



Ejército Profesional Burocracia Asesores directos del rey Diplomáticos Impuestos

2

2. De acuerdo al esquema anterior y a sus conocimientos, clasifique los siguientes elementos anteponiendo una F si es feudal y una A si es absolutismo.

\_\_\_ Existencia de poderes políticos locales. \_\_\_ Centralización del poder político. \_\_\_ Ejército profesional y permanente. \_\_\_ Ejército de señores. \_\_\_ Dependencia personal entre las personas \_\_\_ Las personas son súbditos de un mismo rey.

3. Con los resultados obtenidos, complete la tabla adjunta.

Sistema Feudal Absolutismo

UNIDAD TECNICO PEDAGOGICO 2020 –APRENDIENDO EN LINEA MINERAL

CORREO INSTITUCIONAL DOCENTE: Luis.silva@colegio-mineraelteniente.cl



4. Según esta clasificación, ¿cómo explicaría usted la diferencia entre la monarquía feudal y la monarquía absoluta?